

# FB 13 Betriebliches Arbeitsschutz- und Gesundheitsmanagement (BAGM)

Wie?

Wer?



Was?



# FB 13 – Betriebliches Arbeitsschutz- und Gesundheitsmanagement (BAGM)

1. Historie und Entwicklung
2. Philosophie des BAGM
3. Status Quo: Orga und Inhalte
4. Ausblick



# 1 Historie und Entwicklung

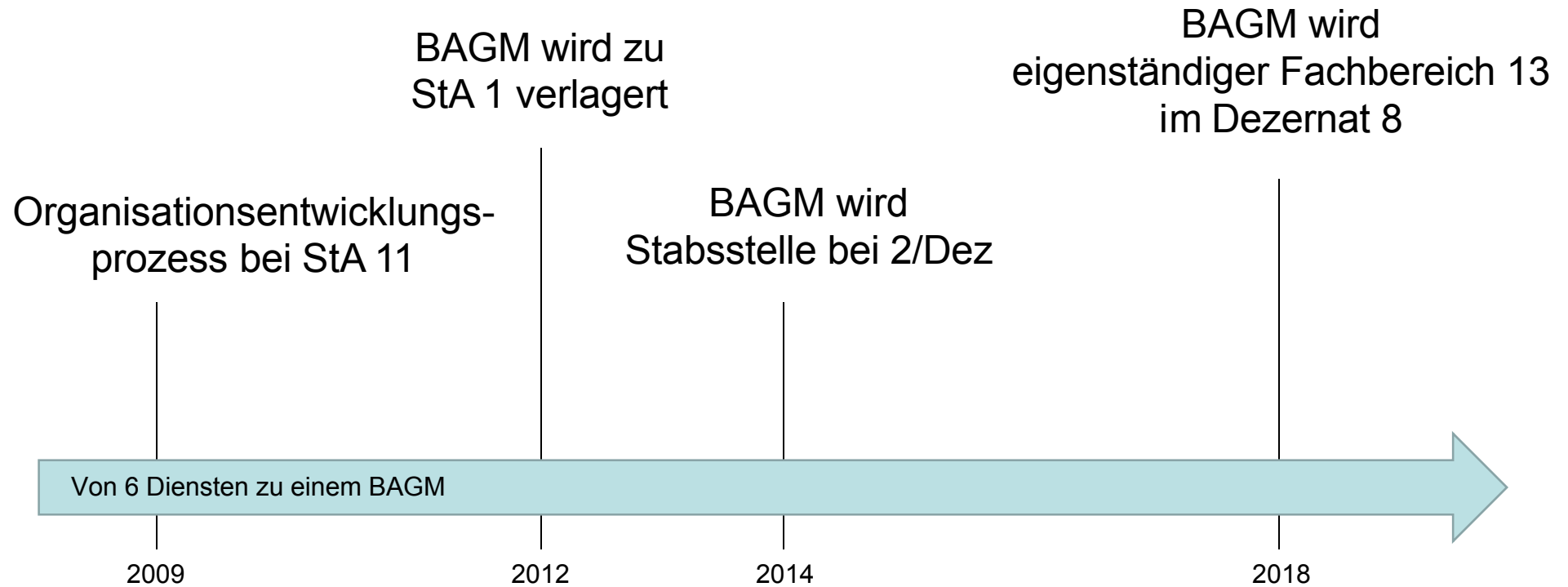

## 2 Philosophie des BAGM

*Gesundheit ist mehr als  
Abwesenheit von Krankheit!*

körperliches  
psychisches  
soziales

**Wohlbefinden**

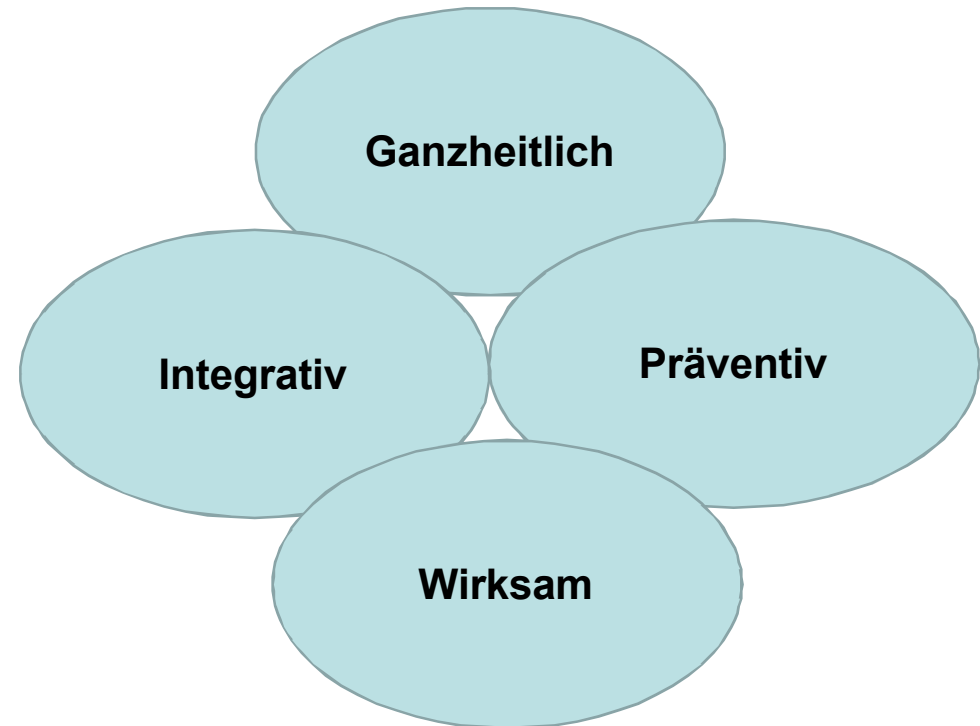

# 3.1 Status Quo – Orga

Stand: 01.06.2022

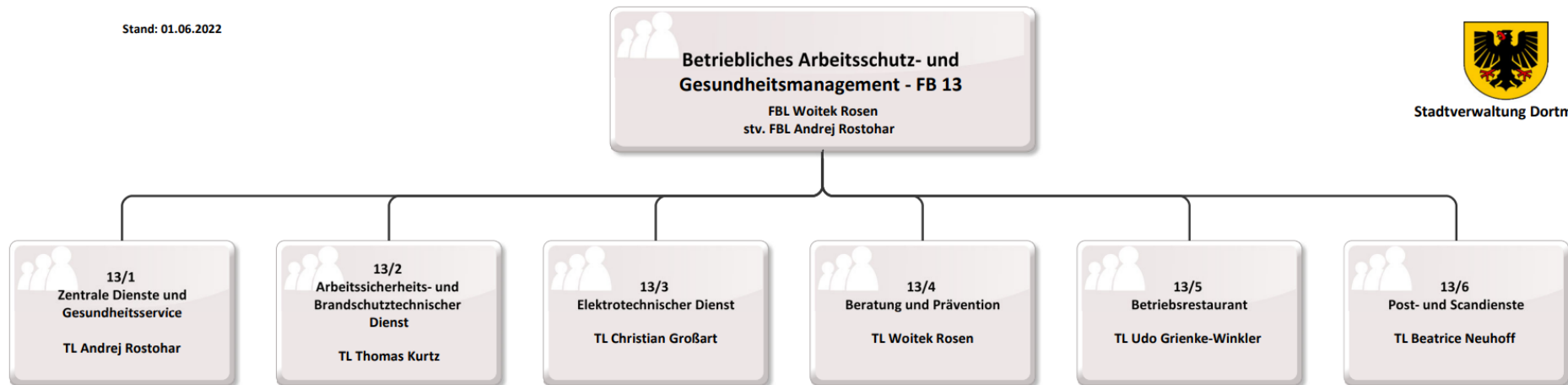

Stadtverwaltung Dortmund



## 3.2 Status Quo – Inhalte

Dokument	Zeitziel/Status
<b>Gesamtstädtische Regelungen</b>	
Dienstvereinbarung Sicherheitskonzept 2.0	<input checked="" type="checkbox"/>
Pandemieplan ( <i>Überarbeitung</i> )	Lfd.
Geschäftsanweisung Arbeitsplatzsonderausstattung 2.0	<input checked="" type="checkbox"/>
<b>Arbeitsmedizinischer Dienst (AMD)</b>	
Dienstvereinbarung Bildschirmarbeitsplatzbrille	<input checked="" type="checkbox"/>
Geschäftsanweisung Vorsorgekartei	<input checked="" type="checkbox"/>
<b>Arbeitsicherheitstechnischer Dienst (ASD)</b>	
Geschäftsanweisung Gefährdungsbeurteilung ( <i>Überarbeitung</i> )	4. Q. 22
Geschäftsanweisung Gefährdungsanzeige	<input checked="" type="checkbox"/>
Geschäftsanweisung Unternehmerpflichten ( <i>Überarbeitung</i> )	3. Q. 22
Geschäftsanweisung Unfallmeldungen	<input checked="" type="checkbox"/>
Geschäftsanweisung Persönliche Schutzausrüstung (PSA) ( <i>Neu</i> )	4. Q. 22
Geschäftsanweisung Gefahrstoffe (inklusive ZED) ( <i>Neu</i> )	4. Q. 22
Geschäftsanweisung zu bestellen, benannten und beauftragten Personen	<input checked="" type="checkbox"/>
Geschäftsanweisung Planung und Beschaffung	3. Q. 22
Geschäftsanweisung Unterweisungen/Qualifikationen	<input checked="" type="checkbox"/>
<b>Betriebliches Eingliederungsmanagement (BEM)</b>	
Dienstvereinbarung Betriebliches Eingliederungsmanagement (BEM) ( <i>Neu</i> )	4. Q. 22
<b>Betriebliche Gesundheitsförderung (BGF)</b>	
Dienstvereinbarung Betriebliche Gesundheitsförderung (BGF)	<input checked="" type="checkbox"/>
<b>Beratungsstelle für Beschäftigte (BS)</b>	
Dienstvereinbarung „Sexuelle Belästigung“	<input checked="" type="checkbox"/>
Dienstvereinbarung „Mobbing“ ( <i>Neu</i> )	4. Q. 22
Dienstvereinbarung „Sucht“ ( <i>Überarbeitung</i> )	2. Q. 23
<b>Post- und Scandienst (PSD) (<i>ab 01.06.2022 im FB 13</i>)</b>	
Geschäftsanweisung Post- und Scandienst ( <i>Überarbeitung</i> )	1. Q. 23



# 4 Ausblick

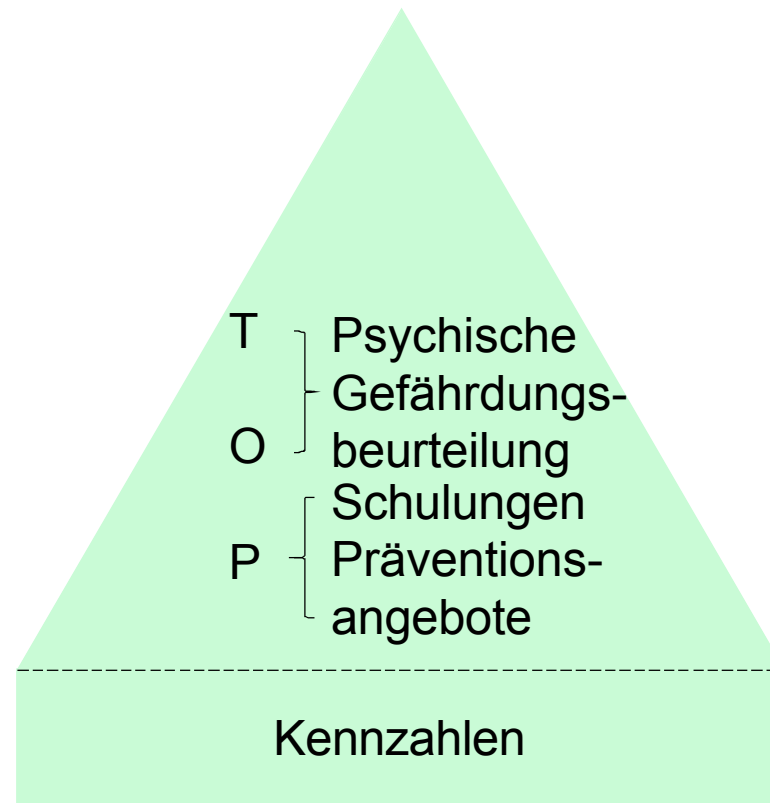





# Danke für Ihre Aufmerksamkeit!

Haben Sie noch Fragen bzw. Anmerkungen?

Betriebliches Arbeitsschutz-  
und Gesundheitsmanagement

FB 13

Woitek Rosen

F 50-22139

wrosen@stadtdo.de

