

# Kommunaler Kooperationsverbund Dortmund

Stadt Dortmund  
Wirtschaftsförderung

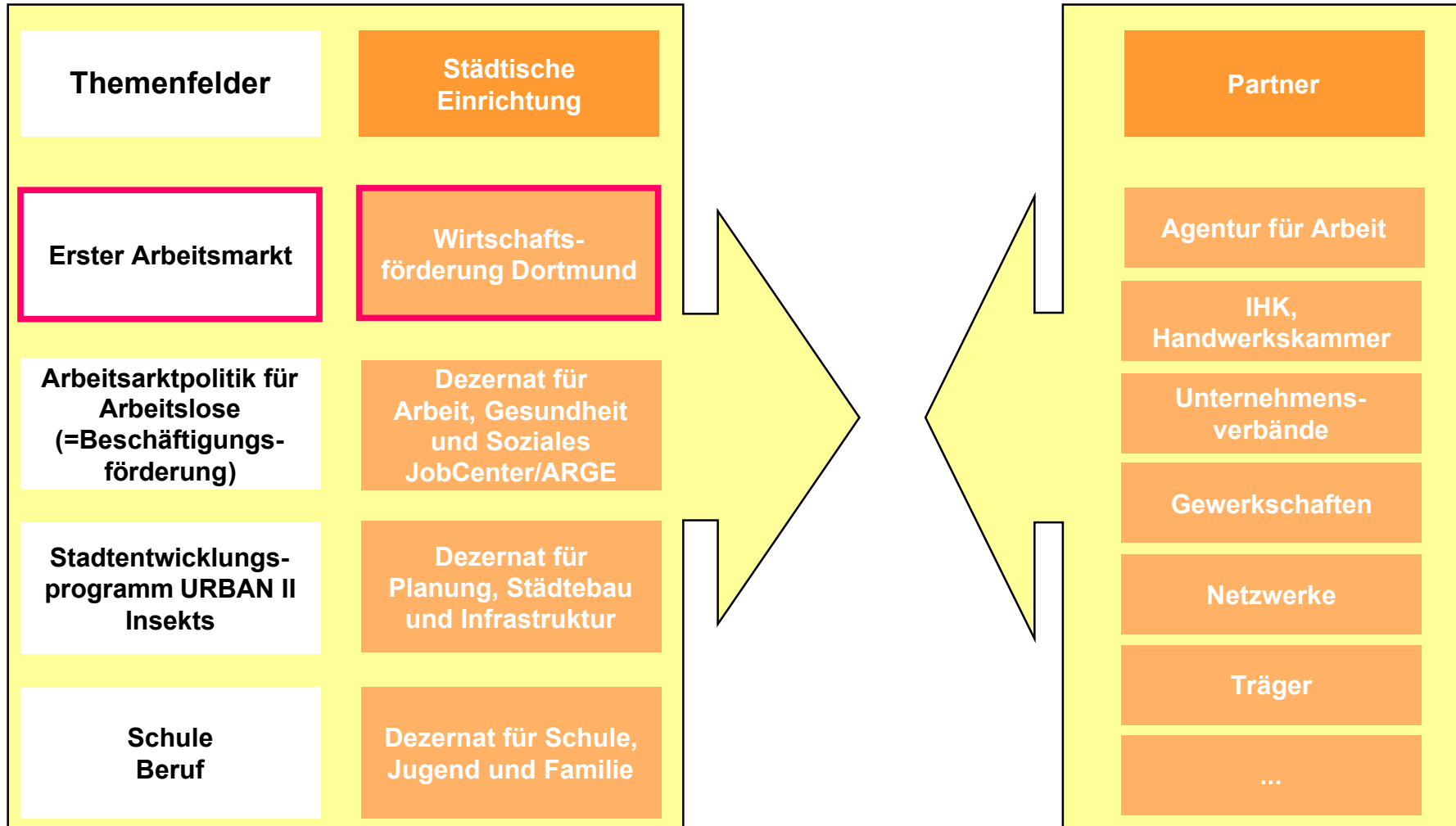

# Wirtschaftsförderung Dortmund

## Eigenbetrieb Wirtschaftsförderung Dortmund

Sondervermögen  
Verpachtung  
TechnologieZentrum

DORTMUNDtourismus

Standortkommuni-  
kation

**Geschäftsführung**

Kaufmännischer  
Bereich

Betriebsleitung

Vorstand des e. V.

Kaufmännischer Leiter

Geschäftsführer

dortmund-project

Dienstleistungszentrum  
Wirtschaft

Kooperationsstelle  
Arbeit und Region

Sondervermögen  
Verpachtung  
TechnologieZentrum

DORTMUND*tourismus*

Branchenentwicklung

- Zukunftsbranchen
- Kernbranchen
- Firmenansiedlung

Gründungsförderung

- start2grow
- Existenzgründungen
- Finanzierungshilfen

Standortentwicklung

- PHOENIX
- Masterplan  
Wirtschaftsflächen

- Firmenkundenbezogene Dienstleistungen
- Bestandsentwicklung
- Mittelstandsförderung
- Prozessoptimierung mittelstandsfreundlicher Verwaltung
- Stadtbezirksorientierte Firmenbetreuung
- STARTERCENTER NRW

- EU-Netzwerke
- Menschen und Kompetenzen
- Regionalagentur Westfälisches Ruhrgebiet
- Frau.Innovation. Wirtschaft
- Lokale Ökonomie Nordstadt

- Erwerb
- Entwicklung
- Finanzierung
- Vermarktung
- Ausbau der Infrastruktureinrichtungen der Stadt zur Wirtschaftsförderung insbesondere des TechnologieZentrums

- Tagestourismus
- Übernachtungstourismus
- Tagungs- und Kongressmanagement
- Dortmund-Touren
- Stadtrundfahrten
- Destinationsmarketing

Die Wirtschaftsförderung Dortmund ist ein Eigenbetrieb der Stadt Dortmund

# Standortgesellschaften

Stadt Dortmund  
Wirtschaftsförderung



**Dortmund Hafen** 21



**Projektgesellschaft  
Minister Stein mbH**

Projektgesellschaft  
**Gneisenau** mbH

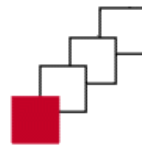

DORTMUND

**Stadtkrone Ost** 21

Entwicklungsgesellschaft

  
**TechnologieZentrumDortmund**  
Mittelpunkt innovativer Technologien

**PHOENIX See** 21



# Regionales Netzwerk Wirtschaftsförderung



# Beteiligungsstruktur des Sondervermögens „Verpachtung Technologiezentrum Dortmund“

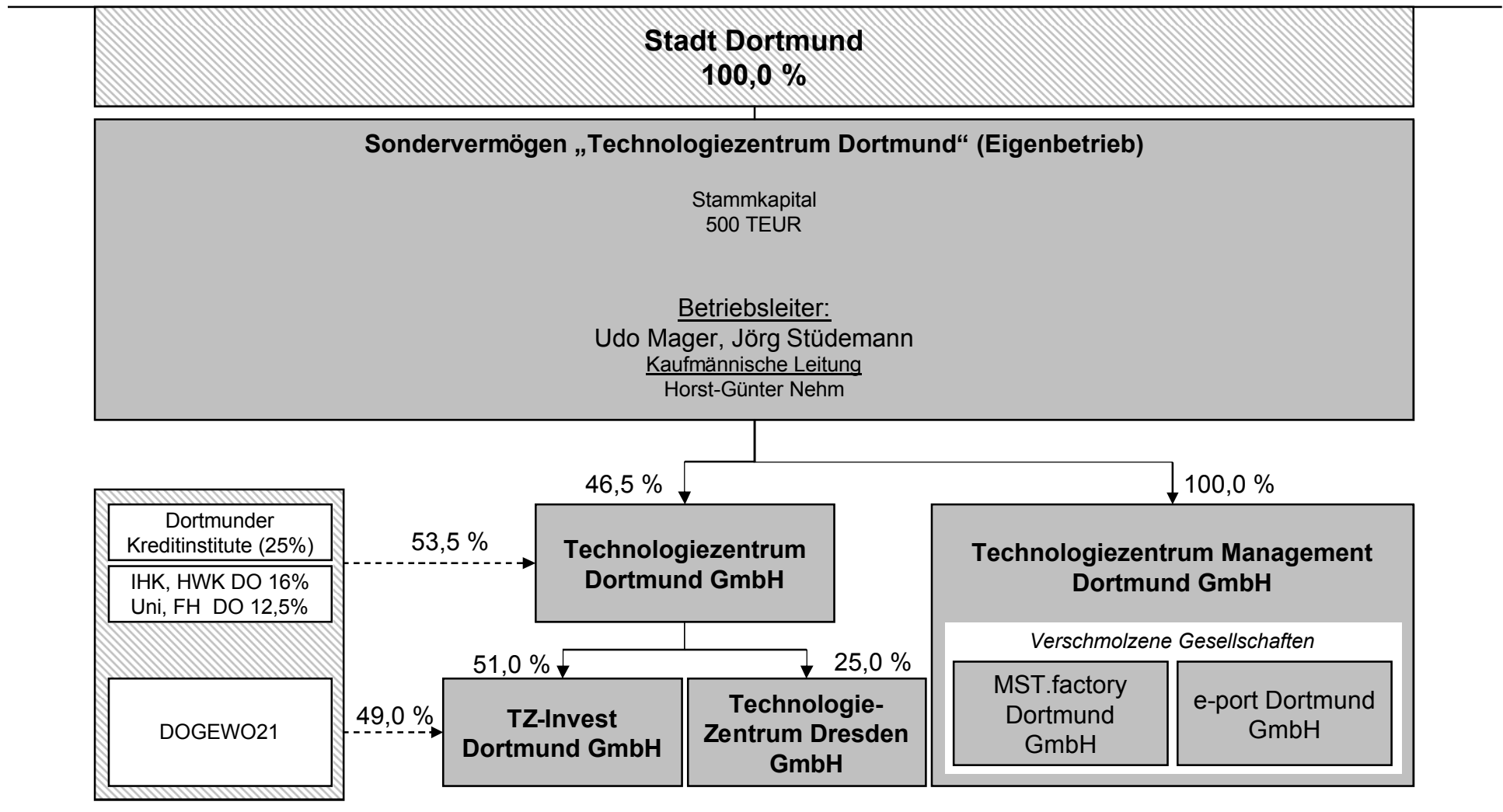

# Organisationsstruktur des Sondervermögens „Verpachtung Technologiezentrum Dortmund“

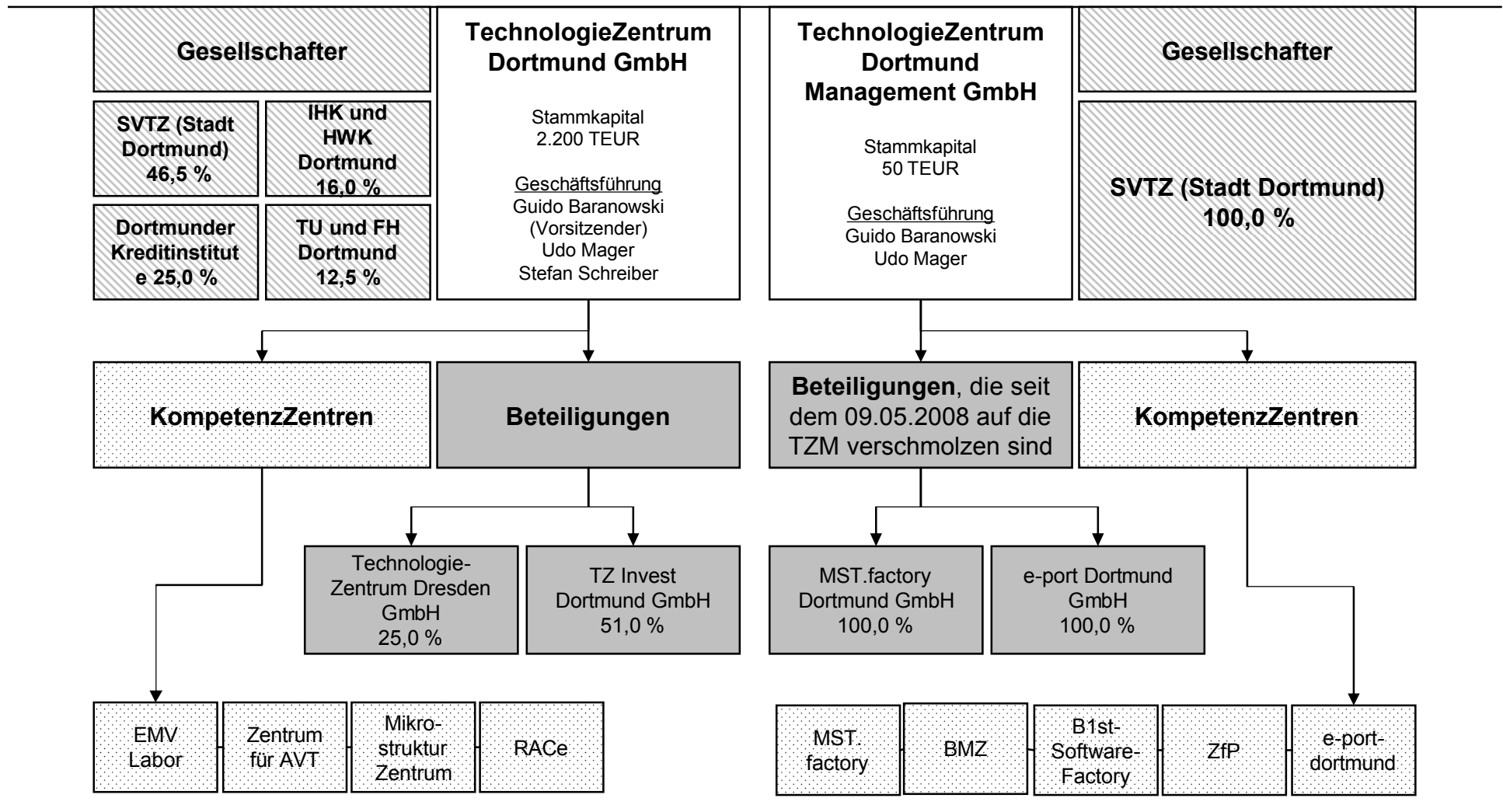



# Vernetzung mit der Region

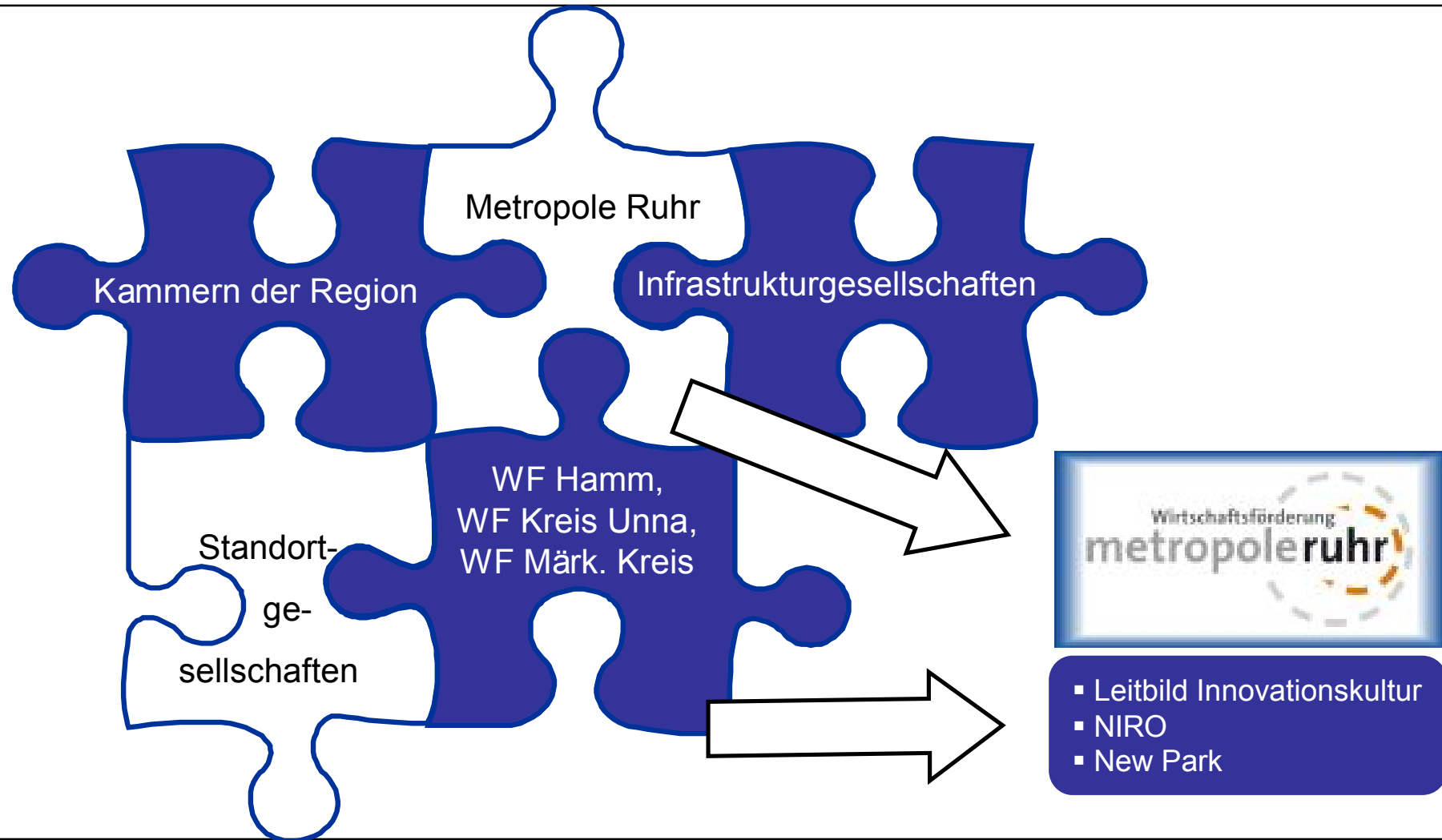

# Akteure und Institutionen der Wirtschaftsförderung

## Regionale Kooperation



### • Kammern

- Startercenter
- Technologietransfer

### • Regionalagentur östl. Ruhrgebiet

- Umsetzung Arbeitspolitik des Landes
- Lenkungsreis -> Regionalkonferenz
- AK der Wirtschaftsförderer

### ▪ NRW. Bank



- Finanzierungshilfen und Förderung KMU
- Förderung Existenzgründungen (Seed Fonds)

### ▪ GfW NRW neu:



- Internationales Standortmarketing
- Nationale und internationale Akquisition
- NRW.Invest -> Incoming / Import
- NRW.International (neu) -> Outgoing / Export

### ▪ RVR / wmr

- Kompetenzfeldpolitik / EFRE Ziel 2
- Regionales Standortmarketing (EXPO Real)
- Ansiedlungsförderung
- Flächenvermarktung
- Kreativwirtschaft