



DORTMUND.
EINE STADT. VIEL WISSEN.



Wissenschaft in der Stadt

Angela Märtin
Hochschul- und Wissenschaftsreferentin
Stadt Dortmund
Amt für Angelegenheiten des Oberbürgermeisters und des Rates

Dortmund, 30.11.2022



Hochschulen in der City

- Regelmäßiger, direkter Austausch der Wirtschaftsförderung mit der TU Dortmund bzgl. der Suche nach Räumlichkeiten in der City
- Erörterung von Raumbedarfen und Nutzungsmöglichkeiten und Identifikation von Immobilien
- WF und auch die TU Dortmund selbst stehen im direkten Kontakt mit mehreren Eigentümern bzgl. einer möglichen Anmietung
- Laufende Planungen und Abstimmungen
- Da es sich letztendlich um Verhandlungen zwischen der Hochschule als Mieter und den jeweiligen Eigentümern handelt, bitten wir um Verständnis, dass wir keine konkreten Aussagen hierzu treffen um die Verhandlungen negativ nicht zu beeinflussen.

(Hinweise der Wirtschaftsförderung)

Sofortprogramm

„Zukunft. Innenstadt. Nordrhein-Westfalen.“

- Im Themenfeld „Handelsgroßimmobilien“ hat die Stadt Dortmund u.a. Mittel für eine Machbarkeitsstudie für den Kaufhof beantragt.
- Studie wurde in Abstimmung mit dem Eigentümer mit dem Fokus auf die Nutzung der oberen Etagen beauftragt, für sich voraussichtlich keine Handelsnutzung realisieren lässt
- Expliziter Fokus: Nutzung durch eine Hochschule
- Ergebnisse der Studie werden derzeit vom Eigentümer geprüft und konkretisiert.
- Förderprogramm wurde mit Blick auf weitere Förderoptionen geprüft.

(Hinweise der Wirtschaftsförderung)



DORTMUND.
EINE STADT. VIEL WISSEN.



Wissenschaft in der Stadt

- Wissenschaftsstadt Dortmund
 - Zusammenarbeit im Masterplan Wissenschaft
 - Präsenz von Wissenschaft in der Stadt
 - Orte der Wissenschaft
 - Innovationsräume in der Stadt
 - Studentisches Wohnen
- 



Wissenschaftsstadt Dortmund

MASTERPLAN WISSENSCHAFT

- Profilschärfung als Wissenschaftsstadt: Dortmund als attraktiver, zukunftsfähiger und weltoffener Hochschul- und Wissenschaftsstandort
- Strategisches Instrument
- Zusammenarbeit in einem breiten Netzwerk aus Wissenschaft, Kultur, Wirtschaft, Stadtgesellschaft, Politik und Verwaltung

DATEN & FAKTEN

- 7 Hochschulen mit > **54.000** Studierenden
- **19** Forschungsinstitute (u.a. Max-Planck- und Fraunhofer Gesellschaft, Leibniz-Gemeinschaft)
- > **10.000** Beschäftigte in der Wissenschaft
- Wissenschaftsstadt Dortmund

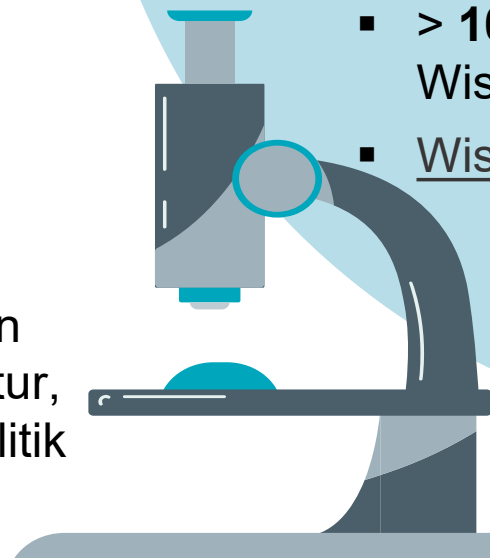

DORTMUND.
EINE STADT. VIEL WISSEN.

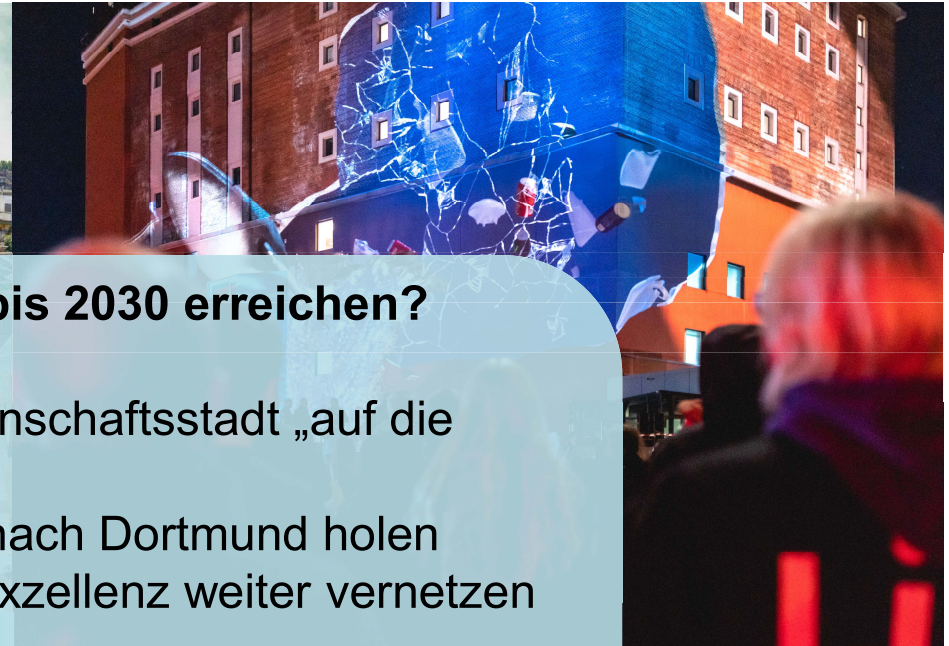

Was wollen wir bis 2030 erreichen?

- Dortmund als Wissenschaftsstadt „auf die Karte“ bringen
- Die besten „Köpfe“ nach Dortmund holen
- Wissenschaftliche Exzellenz weiter vernetzen und ausbauen
- Gute Rahmenbedingungen schaffen
- Wissenschaft verstärkt in die Stadt bringen
- Kompetenzzentren strategisch erweitern
- Innovationskraft der Wissenschaft nutzen für die Stadtentwicklung

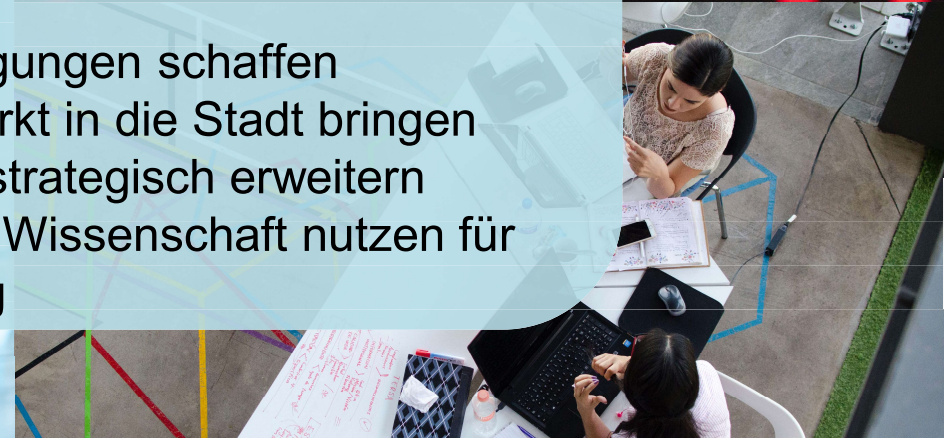

Netzwerk der Partnerinstitutionen

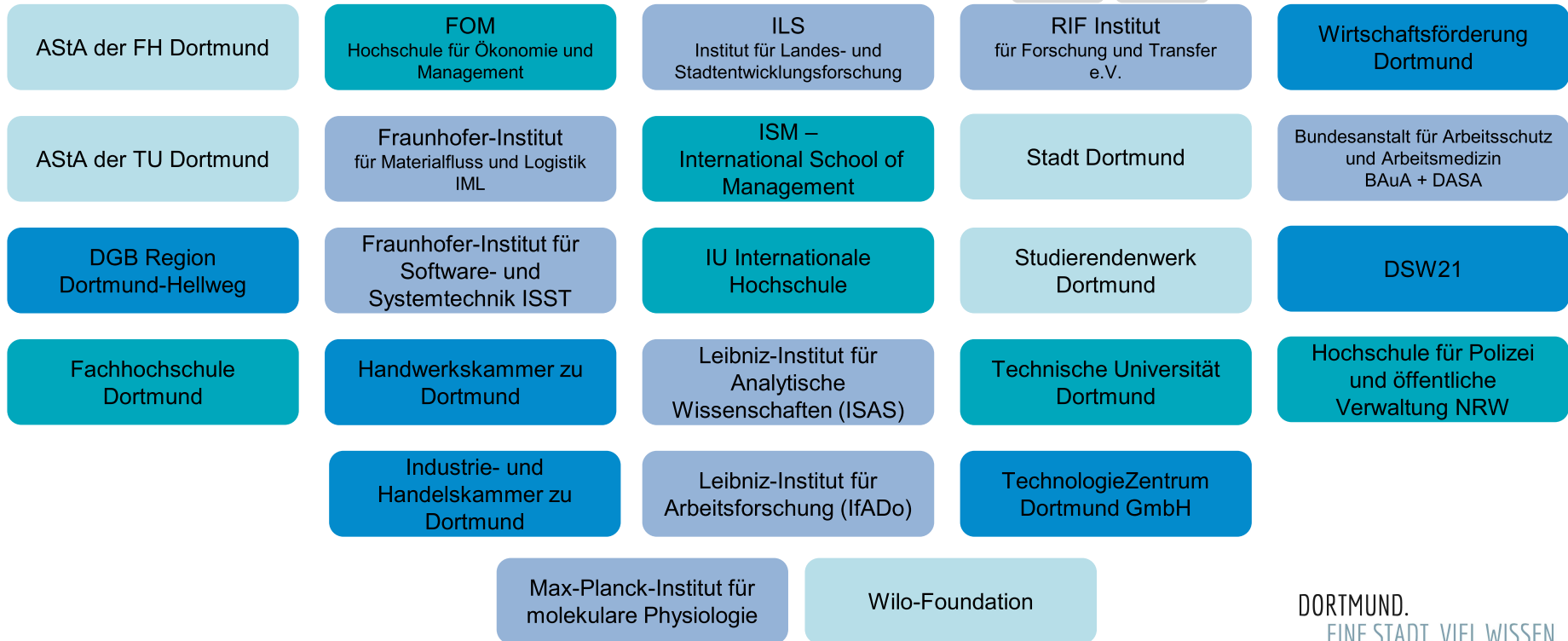
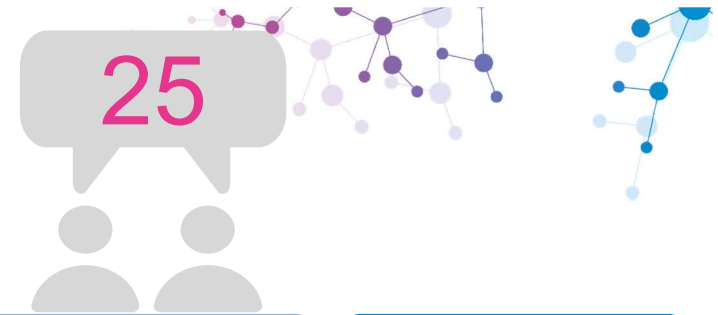

DORTMUND.
EINE STADT. VIEL WISSEN.

THE EUROPEAN
CAPITAL OF
INNOVATION
AWARDS 21

European
Innovation
Council



The European Capital
of Innovation

WINNER

DORTMUND

#iCapitalAwards



#innovationnextdoor

Als erste deutsche Stadt ist Dortmund von der Europäischen Kommission als Innovationshauptstadt Europas mit dem iCapital Award 2021 ausgezeichnet worden. „Innovation next door – Zukunft aus der Nachbarschaft“ lautete das Motto der gemeinschaftlichen Bewerbung. Denn in Dortmund entstehen Innovationen überall – egal ob im Hinterhof, in der Kneipe oder im Labor.



Dortmund is the first German City to be honoured by the European Commission as European Capital of Innovation with the iCapital Award 2021. "Innovation Next Door – Future from the Neighbourhood" was the motto of the collaborative application. In Dortmund, innovation can be created everywhere – whether in the backyard, in the pub or in the lab.



Funded by the
European Union

City of Dortmund



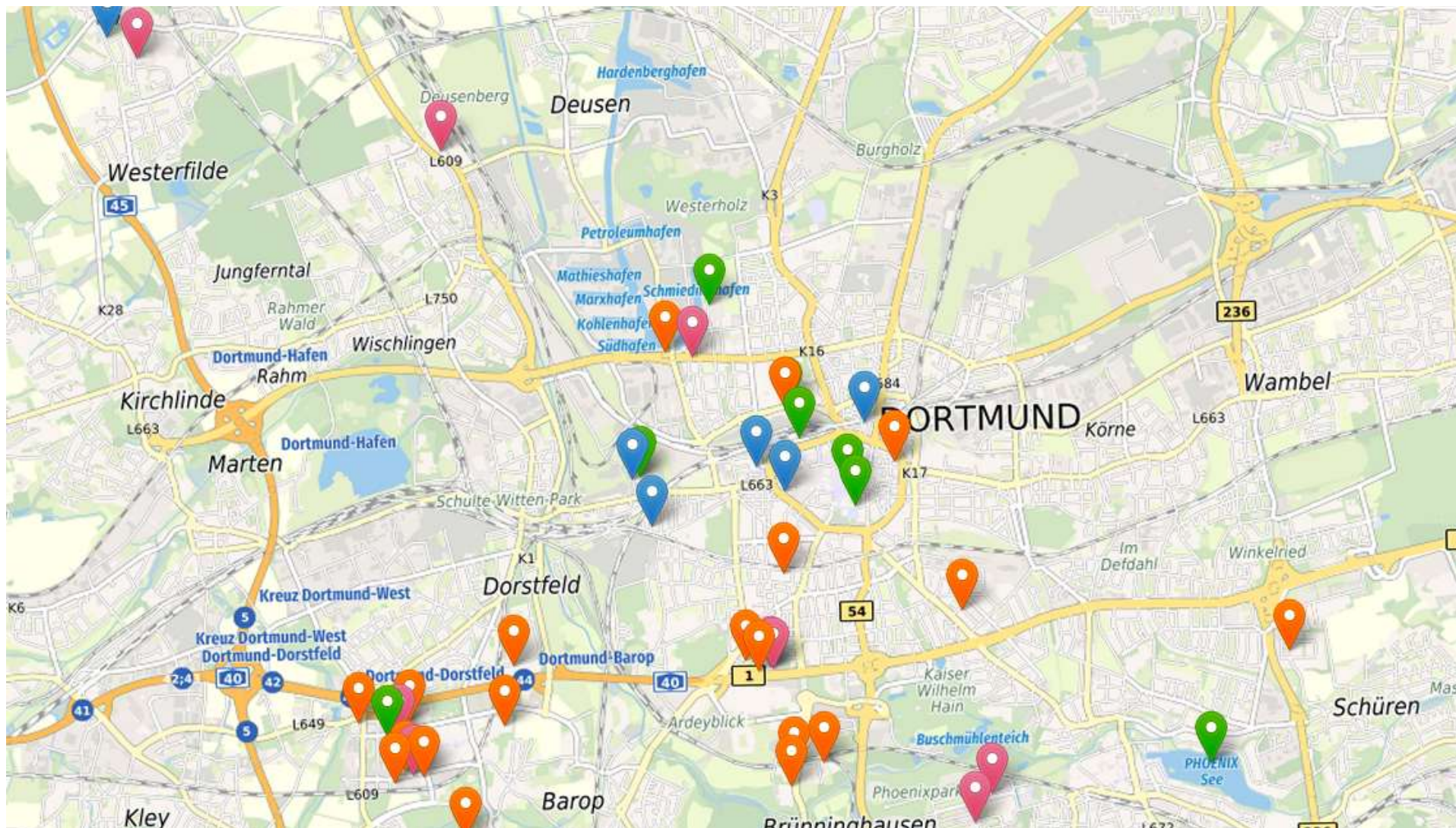



Wissenschaft in der Stadt

Orte der Wissenschaft I

Institut für Landes- und Stadtentwicklungsforschung (ILS)

- Besseres Verständnis von Urbanisierungsprozessen
- Aktiver Dialog mit Praxis, Politik und Gesellschaft
- Nachhaltige Transformation und Gestaltung urbaner Räume

Stadt- und Landesbibliothek

- Kooperation mit TU Dortmund: Studierende können sich eine kostenlose Jahreskarte ausstellen lassen

Institut für Zeitungsforschung

- „aktives Archiv“, dem Erhalt nationalen Kulturgutes verpflichtet
- umfangreiches Studienmaterial für Wissenschaft und Praxis
- u.a. für die journalistische Ausbildung und für Schulklassen



DORTMUND.
EINE STADT. VIEL WISSEN.

Hochschuletage „Campus Stadt“

Aktuelle Ausstellung:
50 Jahre Informatik

Bis 15. Januar 2023

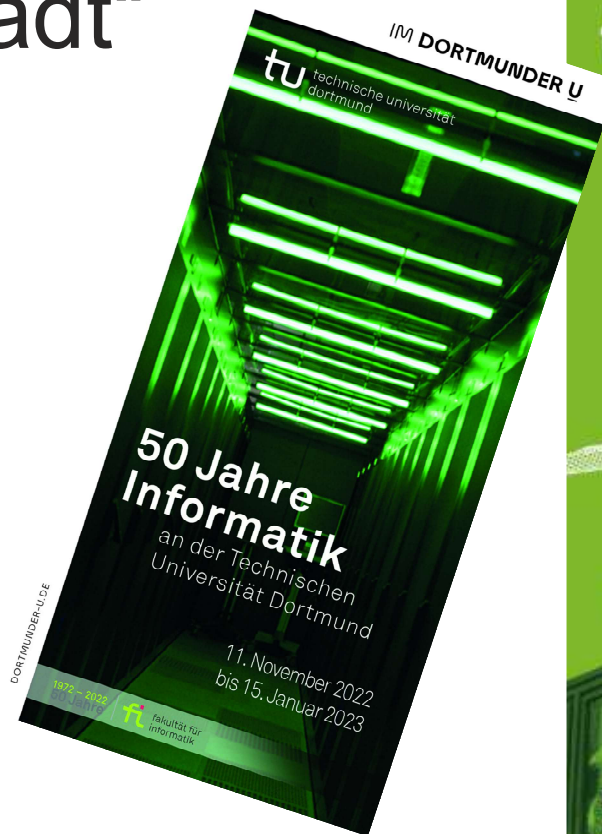

Orte der Wissenschaft II

Orchesterzentrum NRW

- Gemeinsame Einrichtung der vier staatlichen Musikhochschulen des Landes NRW (Detmold, Düsseldorf, Essen und Köln)
- Hochschulübergreifende Ausbildungsstätte für künftige Orchestermusiker*innen



Dortmunder U

- Hochschuletage - Ausstellungen, Lesungen, Workshops und andere Veranstaltung
- storyLab kiU der FH Dortmund



Institut für Feuerwehr und Rettungstechnologie

- „forschende Feuerwehr“

DORTMUND.
EINE STADT. VIEL WISSEN.

The background of the slide features a photograph of a conference. In the foreground, a young woman with long brown hair, wearing a light-colored striped shirt, is looking towards the left. Behind her, an older woman with short white hair and glasses is also looking in the same direction. The background is slightly blurred, showing other attendees and a bright, indoor setting. Overlaid on the bottom left of the image is a decorative graphic of a network or molecular structure, consisting of various colored nodes (blue, purple, pink, white) connected by thin lines.

5. DORTMUNDER WISSENSCHAFTSKONFERENZ „GENERATIONEN VERBINDEN“ DORTMUNDER U

- Parallele Sessions zu den Themen Gesund / Smart / Divers aufwachsen, arbeiten und älter werden
- Rahmenprogramm und interaktiver Workshop im FZW: DIE DIGITALE GENERATION?
- Film zum Kompetenzfeld Demografischer Wandel

Wissenschaft in der Stadt erleben

Bild & Klang

- Öffentliche Vorlesungsreihe mit Musikvorführungen in und aus der Stadtkirche St. Reinoldi
- TU Dortmund in Kooperation mit dem Stadtarchiv Dortmund, der Conrad-von-Soest-Gesellschaft und der Stadtkirche St. Reinoldi

Gambrinus Forum

- Wissenschaftliche Vorträge bei Dortmunder Bier, Speisen und Musik

Sitz-WürFHel

- zum 50-jährigen Bestehen der FH Dortmund



DORTMUND.
EINE STADT. VIEL WISSEN.

Stadtfeste,
Festivals, etc.



Hochschulen
zeigen Präsenz in
der City

DORTMUND.
EINE STADT. VIEL WISSEN.

Wissenschaftstage



windo .
Wissenschaft in Dortmund

DORTMUND.
EINE STADT. VIEL WISSEN.



Kunst und Design

dortmund-kreativ.de

DORTMUND.
EINE STADT. VIEL WISSEN.

Orte der Innovation

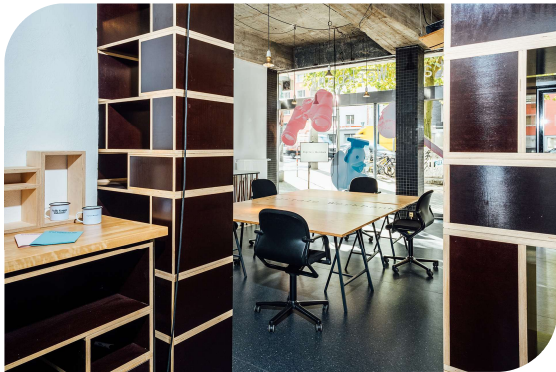

Digitale Werkbank
Raum für Zukunftsthemen
wie Digitalisierung, New
Work oder Smart City.

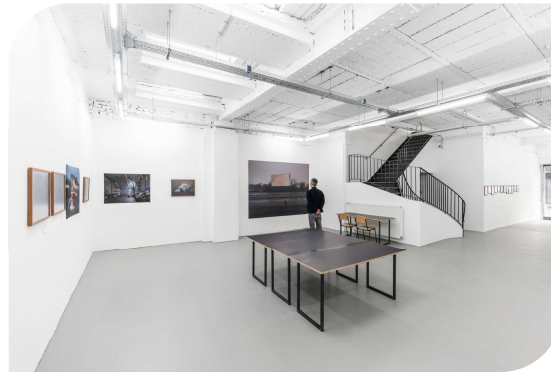

SUPERRAUM
Raum für Kultur und
Kreativität.

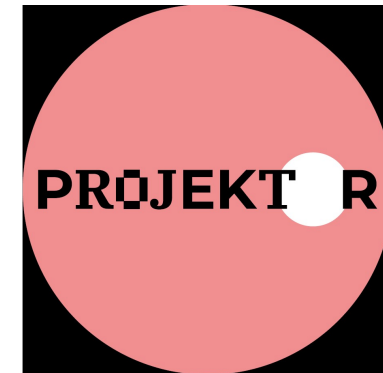

NEU: PROJEKTOR
Raum für Innovation
und Zusammenarbeit.

PROJEKTOR

**OFFEN
für gute
Ideen.**

**PROJEKTOR –
Raum für Innovationen und
Zusammenarbeit**
Westenhellweg 136, 44137 Dortmund

Ein Raum in der Stadt,
... der zur Zusammenarbeit einlädt
... der Innovationen präsentiert
... der Hochschulen und Wissenschaft in die
(innen)Stadt bringt
... Projekte beflügelt
... neugierig macht

INNOVATION
NEXT DOOR

awards21



Stadt Dortmund



PROJEKTOR

1. Schaufenster für Innovationen „made in Dortmund“
2. Veranstaltungsort für Dialogveranstaltungen, Präsentationen und Workshops aus dem Innovationsnetzwerk
3. Gruppen- und Projektarbeitsplatz für Studierende aller Dortmunder Hochschulen
4. Angebote für Kinder und Jugendliche, z.B. Robotik-Workshops





**Studentisches Wohnen
in der Stadt
Entwicklungen am Dortmunder U**

- Neubau von Mikroapartments
- 437 Micro-Apartments plus zzgl. Gewerbefläche ca. 420 qm
- 151 Stellplätze
- Invest ca. 50 Mio. Euro
- Fertigstellung voraussichtlich Ende 2022

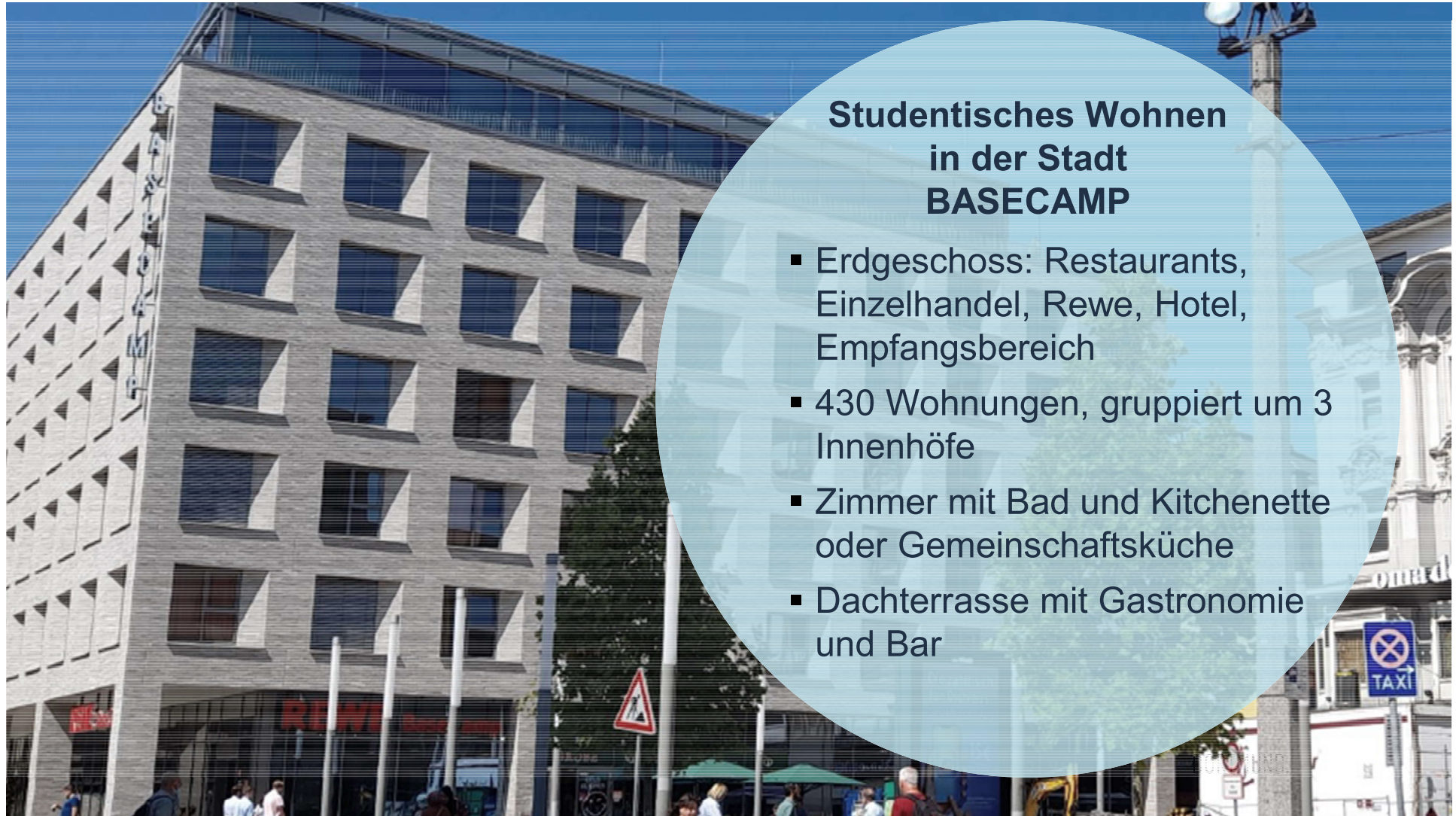

Studentisches Wohnen in der Stadt BASECAMP

- Erdgeschoss: Restaurants, Einzelhandel, Rewe, Hotel, Empfangsbereich
- 430 Wohnungen, gruppiert um 3 Innenhöfe
- Zimmer mit Bad und Kitchenette oder Gemeinschaftsküche
- Dachterrasse mit Gastronomie und Bar



DORTMUND.
EINE STADT. VIEL WISSEN.

Danke für Ihre Aufmerksamkeit

Gibt es noch Fragen?



Angela Martin

Geschäftsstelle Masterplan Wissenschaft
Amt für Angelegenheiten des Oberbürgermeisters und des Rates

✉ wissenschaft@stadtdo.de

☎ + 49 (0) 231 50 - 22586 oder -25809

🌐 www.wissenschaft.dortmund.de

