

# Foliensatz: Dortmunder Ergebnisse 2005 bei der Umsetzung des Europäischen Sozialfonds (ESF)

- AWBF am 15.03.2006  
Herr Beyer



Regionalagentur  
Westfälisches Ruhrgebiet  
Dortmund - Kreis Unna - Hamm

# Gesamtergebnis der Regionalagentur Westfälisches Ruhrgebiet in 2005

---

- **14,0 Mio. €** Landes-ESF-Zuschussvolumen
- **197** geförderte Projekte
- **ca. 8.700** ProjektteilnehmerInnen
  - **ca. 3.400** Arbeits- und Erwerbslose
  - **ca. 5.300** Beschäftigte
  
  - **ca. 4.900** Männer
  - **ca. 3.800** Frauen (**43,7%**)
- **ca. 1.270** Betriebe

# Vergleich mit den anderen 15 Regionen in NRW 2004 / 2005

---

Das **Westfälische Ruhrgebiet** steht mit einem Mittelanteil von 10% an **dritter Stelle**. Mehr Fördermittel erhielten nur die wesentlich größeren Regionen...

➤ **...Köln an erster Stelle**

➤ **...Ostwestfalen-Lippe an zweiter Stelle**

# Vergleich der Mittelbindung in den Regionen in NRW 2004-2005 (Quelle: G.I.B. Februar 2006)

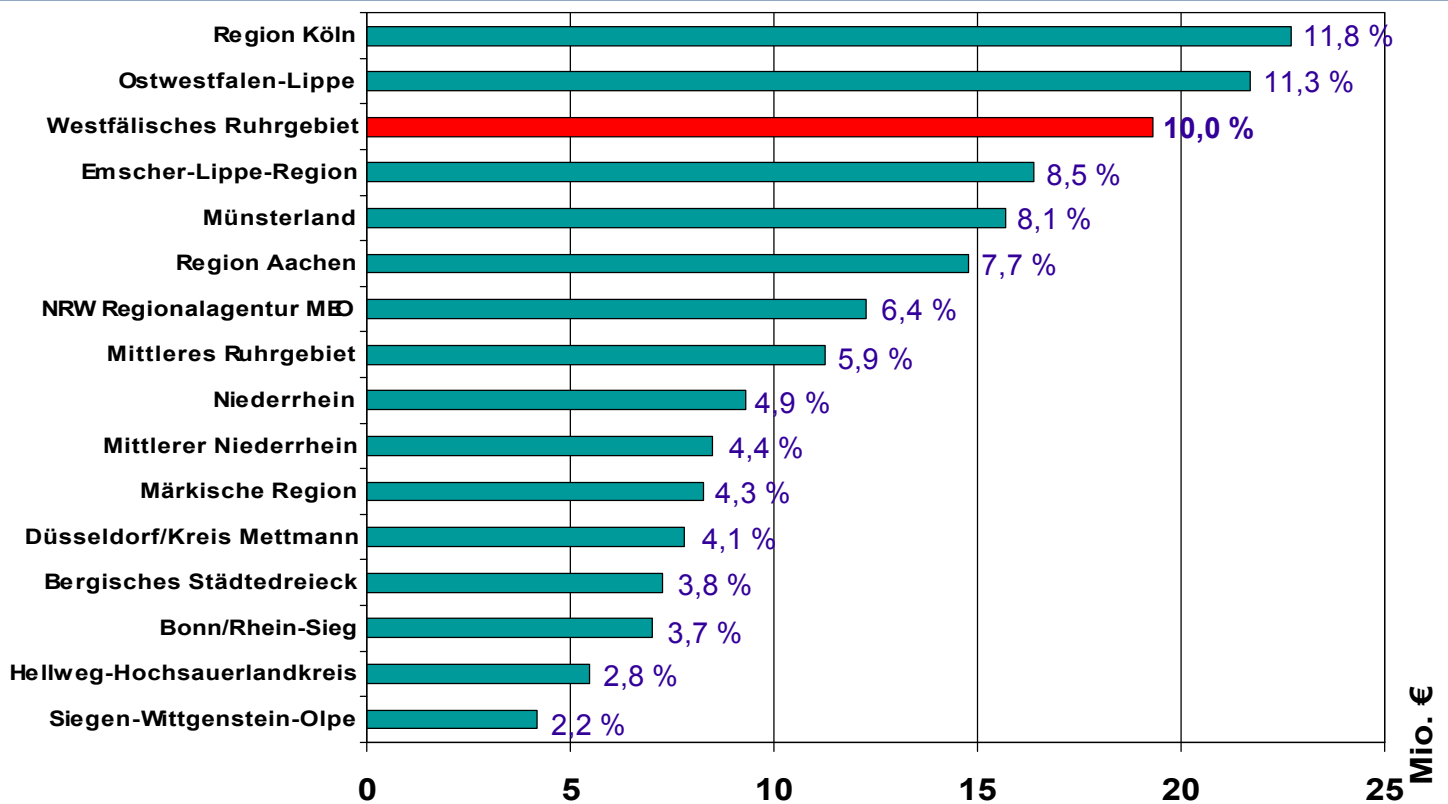

# Verteilung der Mittel auf die drei Teilregionen

01.10.2004 - 31.12.2005: 18,4 Mio. €

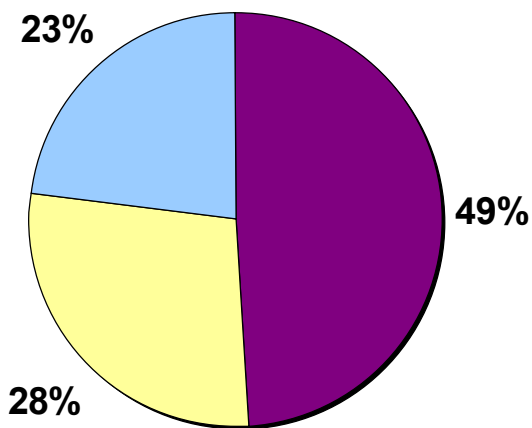

- Dortmund 9,0 Mio €
- Kreis Unna 5,1 Mio €
- Hamm 4,3 Mio €

2005: 14,0 Mio. €

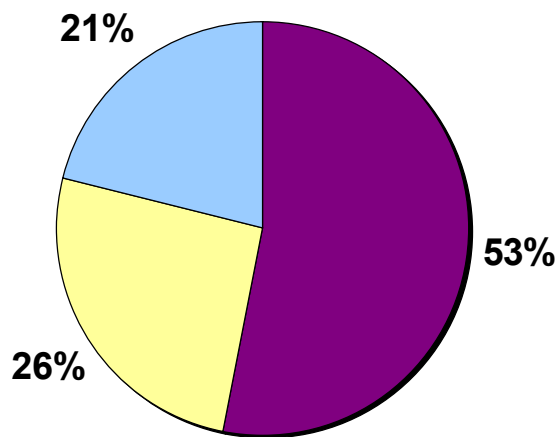

- Dortmund 7,4 Mio €
- Kreis Unna 3,7 Mio €
- Hamm 2,9 Mio €

# Dortmunder Ergebnisse 2005

---

- ca. 7,4 Mio. € Landes-ESF-Volumen
- 97 Projekte
- ca. 4.900 TeilnehmerInnen, davon
  - 1.800 Arbeitslose
  - 3.100 Beschäftigte
  - 1.900 Frauen
  - 1.200 Jugendliche unter 25 Jahren
- 865 Betriebe

# Landes-EU-Mittelvolumen für Dortmund 2000 - 2005

Mio. €

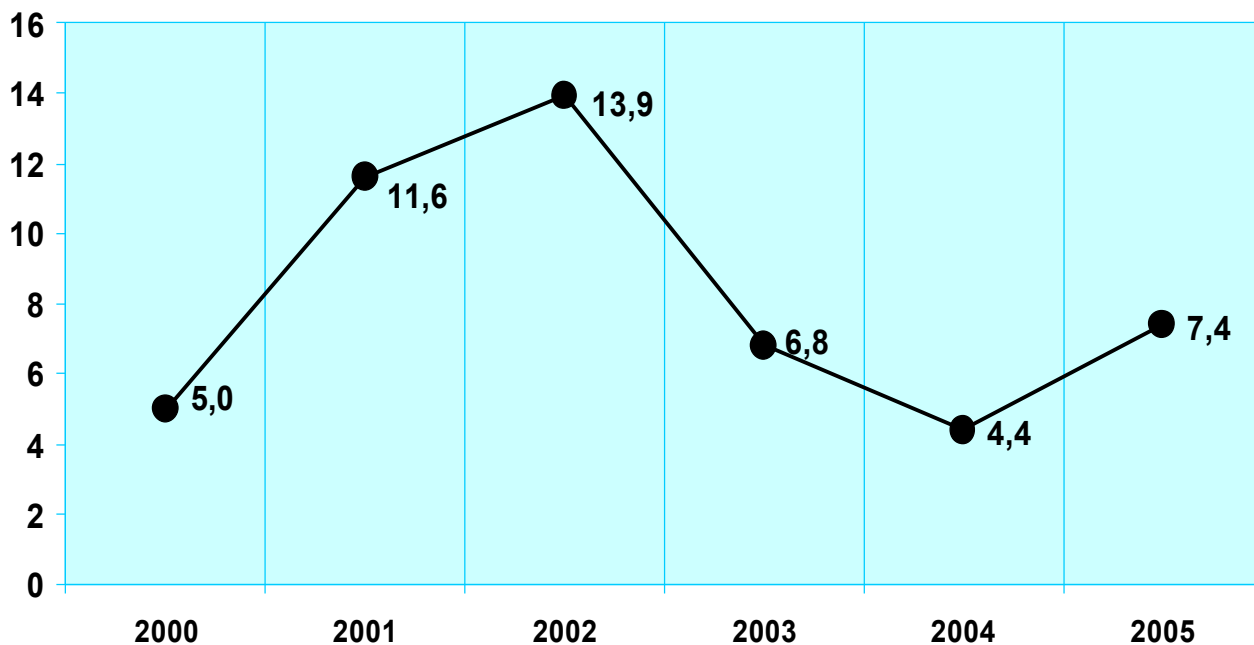

Gesamt: 49,1 Mio. €

# Verteilung des Mittelvolumens nach den Schwerpunkten Beschäftigungsfähigkeit/Zielgruppen/Jugend und Beruf im Jahr 2005

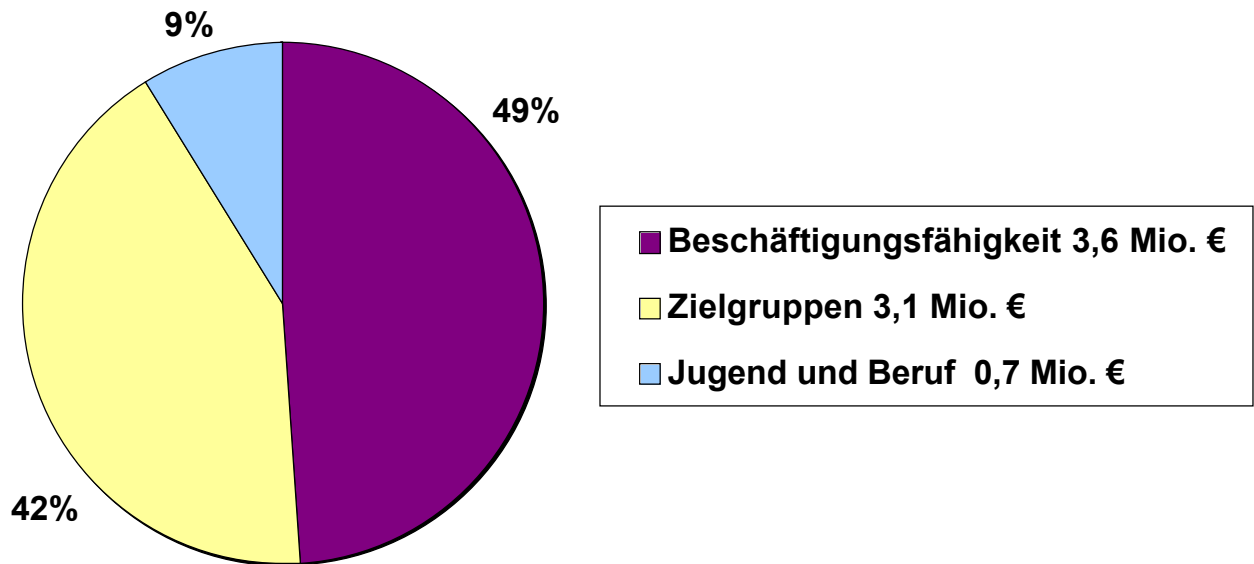



# Programme des Leitthemas Beschäftigungsfähigkeit

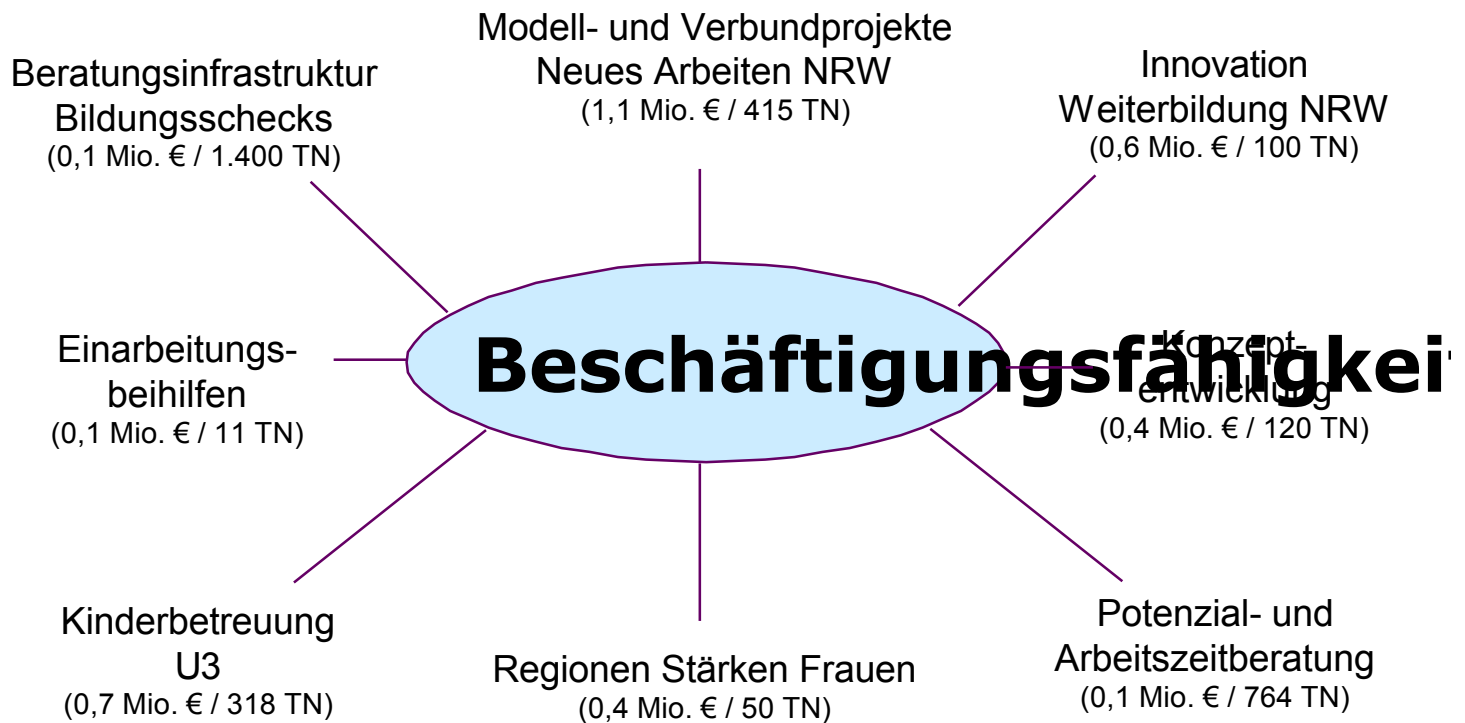

# Programme des Leitthemas Zielgruppen

---

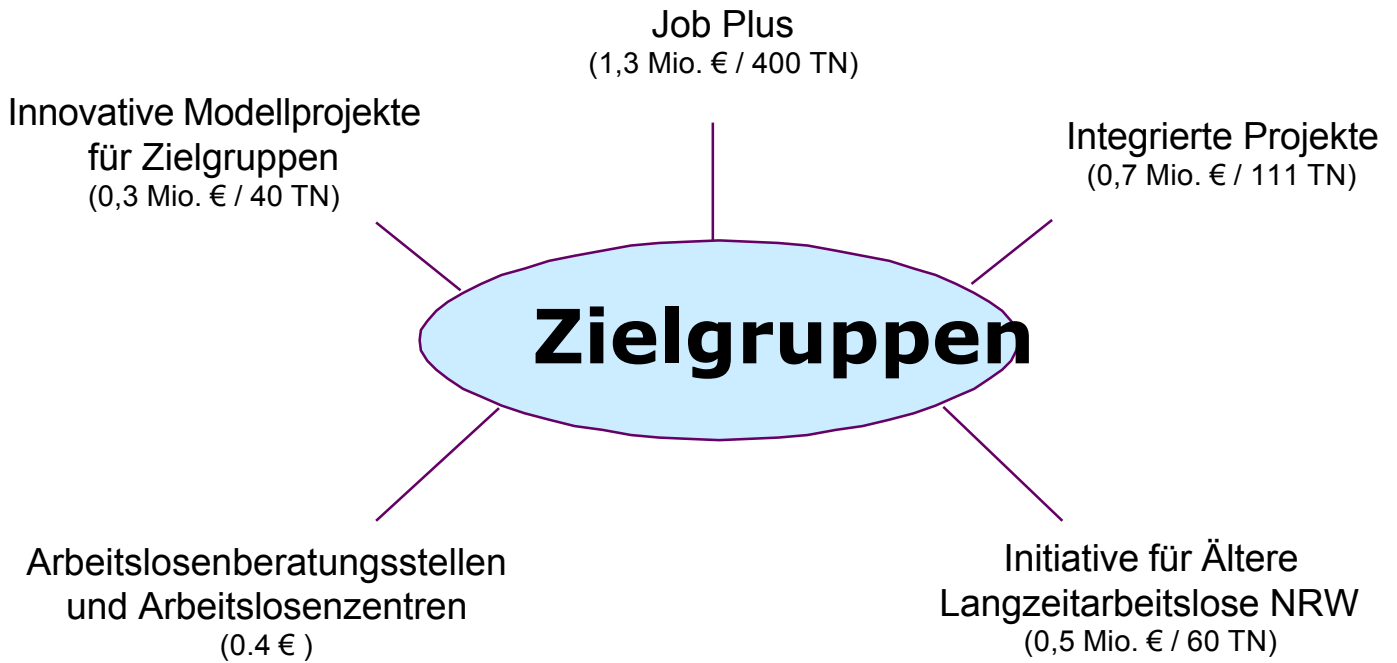

# Programme des Leitthemas Jugend und Beruf

---

Jugend in Arbeit  
Plus  
(0,2 Mio. € / 504 TN)

**Jugend  
und Beruf**

Übergang Schule und  
Beruf  
(0,5 Mio. € / 631 TN)

# Beschäftigungsfähigkeit: Projektbeispiele für Modell- und Verbundprojekte zur Förderung der Beschäftigungsfähigkeit (Neues Arbeiten NRW)

---

- „Qualifikation und Kompetenz als Schlüsselkategorien einer erfolgreichen Anti-Offshoring-Strategie in der mittelständischen Softwareindustrie“,

*Adesso AG/gaus GmbH, Dortmund*

*Ansprechpartner: Herr Dobelmann*

*Stockholmer Allee 24, 44269 Dortmund*

*Telefon: 0231 / 930-9327, E-mail: [dobelmann@adesso.de](mailto:dobelmann@adesso.de)*

- „Beschäftigungsfähigkeit sichern – Potenziale alternder Belegschaften am Beispiel der Dortmunder Metall- und Elektroindustrie“

*IG-Metall Verwaltungsstelle Dortmund in Kooperation mit Unternehmensverband der Metallindustrie für Dortmund und Umgebung e.V.*

*Ansprechpartner: Herr Meier*

*Ostwall 17-21, 44135 Dortmund*

*Telefon: 0231/5770641 E-mail: [hans-juergen.meier@igmetall.de](mailto:hans-juergen.meier@igmetall.de)*

# Beschäftigungsfähigkeit: Projektbeispiel „Innovationsprogramm Weiterbildung“

---

- „Implementierung einer Innovativen Lernkultur – Nachhaltige Handlungs- und Kompetenzentwicklung der MitarbeiterInnen“

*Limo Mikrooptik GmbH. Dortmund*

*Ansprechpartnerin: Frau Baranowski*

*Bookenburgweg 4-8, 44319 Dortmund*

*Telefon: 0231 / 22 24 1- 138 E-mail: [baranowski@limo.de](mailto:baranowski@limo.de)*

# Beschäftigungsfähigkeit: Konzeptentwicklungsförderung

---

- „Aufbau eines KIST ‚Kompetenz- und Innovationszentrums für StanzTechnologie‘ zur Gewinnung von Fachkräften für die Stanzindustrie“  
Gefördert wird eine Entwicklung von Lehr- und Lernplänen.

*Projekt des KIST e.V.*

*Ansprechpartner: Herr Gladisch*

*Martin-Schmeißer-Weg 19, 44227 Dortmund*

*Telefon: 0231/ 725-4870, E-mail: [pg@gsu-schulung.de](mailto:pg@gsu-schulung.de)*

# Arbeitsmarktpolitische Zielgruppen: Projektbeispiele Integrierte Projekte

---

- „Integriertes Arbeitsmarktprojekt Flächenrecycling, Abbruch und Baureifmachung der Industriebrache Phoenix-West sowie Bauwerkserhaltung und Sanierung von denkmalgeschützten Gebäuden auf der Fläche Phoenix-West“

*Berufsförderungswerk Deutsches Baugewerbe e. V., Dortmund*

*Ansprechpartner: Herr Maiwald*

*Iggelhorst 26-28, 44149 Dortmund*

*Telefon: 0231/ 91 75-0, E-mail: r.maiwald@bfw-bau.de*

- „Weg & Raum – Radwegebau auf Phoenix“

*GrünBau GmbH, Dortmund*

*Ansprechpartner: Herr Koch*

*Unnaer Str. 44, 44145 Dortmund*

*Telefon: 0231/ 840960, E-mail: info@gruenbau-dortmund.de*

# Arbeitsmarktpolitische Zielgruppen: Projektbeispiel Programm „JobPLUS“

---

## ➤ „JobPLUS des ISB e.V. für Jugendliche“

*Interessengemeinschaft sozialgewerblicher*

*Beschäftigungsinitiativen (ISB e.V.)*

*c/o GrünBau GmbH*

*Ansprechpartner: Herr Koch*

*Unnaer Str. 44, 44145 Dortmund*

*Telefon: 0231/ 840960, E-mail: [info@gruenbau-dortmund.de](mailto:info@gruenbau-dortmund.de)*



**Vielen Dank für Ihre Aufmerksamkeit!**



Stadt Dortmund  
Wirtschaftsförderung



Wirtschaftsförderungsgesellschaft für den Kreis Unna



Wirtschaftsförderung  
Hamm

**Regionalagentur  
Westfälisches Ruhrgebiet**  
Dortmund - Kreis Unna - Hamm