

Info zu TOP 3.2 vom 22.05.2019

Machbarkeitsstudie Brechtener Grundschule

Planungsvariante – Grobterminplan

Stadt Dortmund
Fachbereich
Liegenschaften



Meilensteine:

- Bauvoranfrage
(Ergebnis voraussichtlich nach den Sommerferien 2019)
- Beschlussfassung durch Investitionskonferenz Infrastruktur
(Eigentümerentscheidung)
- Planung 2020
- Bauausführung 2021-2023

Info zu TOP 3.2 vom 22.05.2019

Machbarkeitsstudie – Brechtener Grundschule

Planungsvariante - Bauablauf

Stadt Dortmund

Fachbereich
Liegenschaften

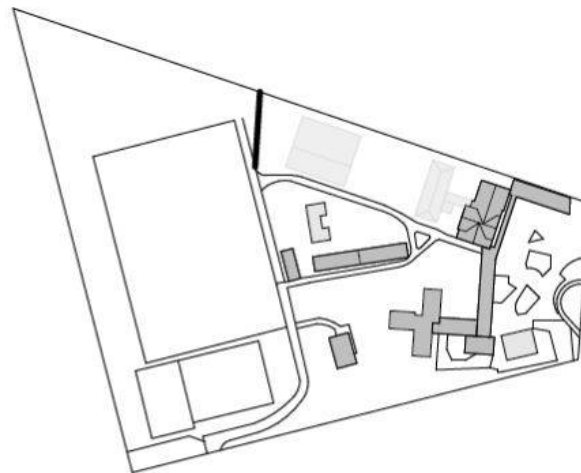

Bauabschnitt 1.
Rückbau OGS-Gebäude
und Sporthalle

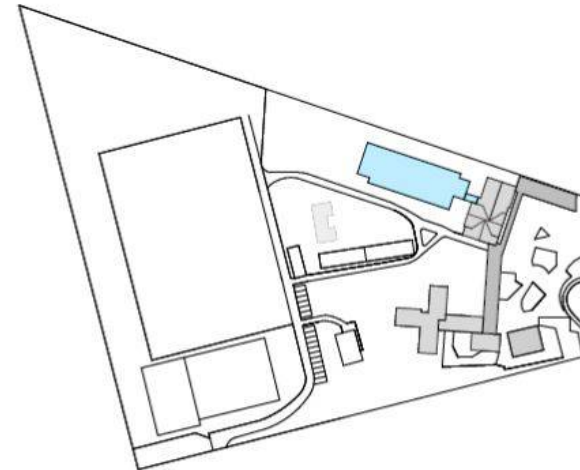

Bauabschnitt 2.
Neubau erster Abschnitt
der Schulerweiterung
einschließlich AWO und EI
Rappelkiste

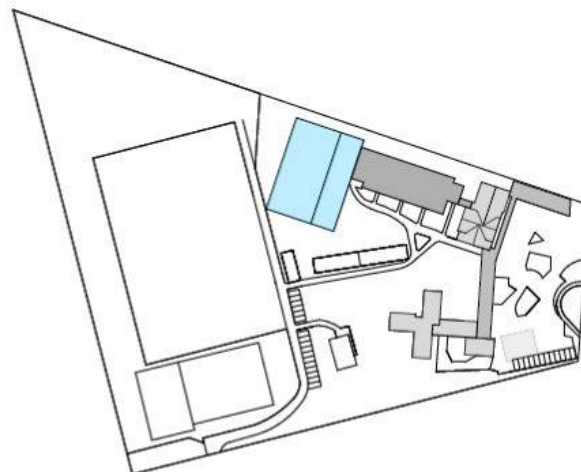

Bauabschnitt 3.
Rückbau EI Rappelkiste
nach Umzug in den
Erweiterungsbau und
anschließend Neubau der
Sporthalle und der zweiten
Abschnitts der
Schulerweiterung.
Rückbau der
Containertösung der
Schule.

