

Bebauungsplan Lü 106

Änderung Nr. 3

- Bauvorhaben Ecke Limbecker / Westermannstraße -

Legende

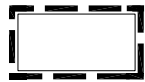

Abgrenzung der Änderung Nr.3
des Bebauungsplanes Lü 106



Maßstab

ohne
Maßstab

Abteilung

61/4

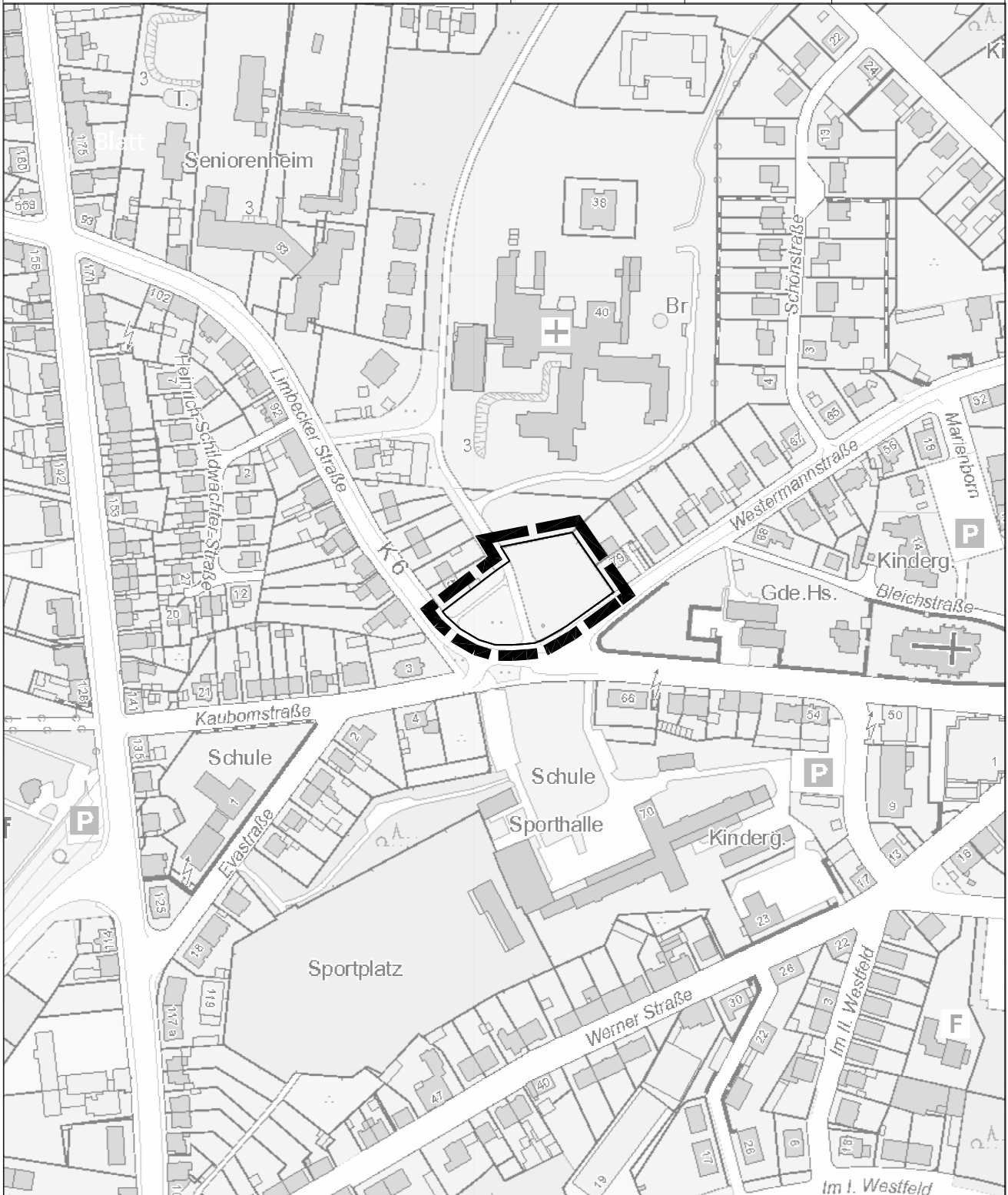

Stadt Dortmund
Stadtplanungs- und
Bauordnungsamt





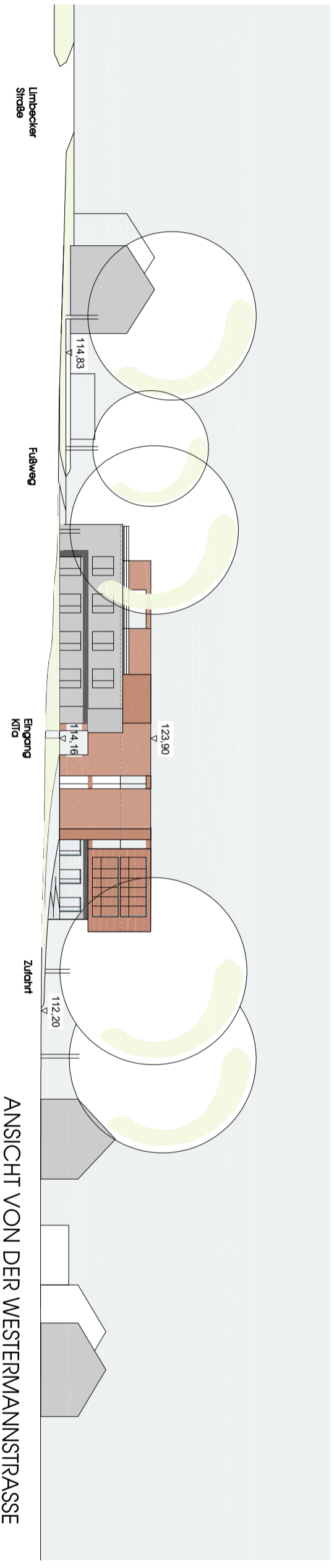
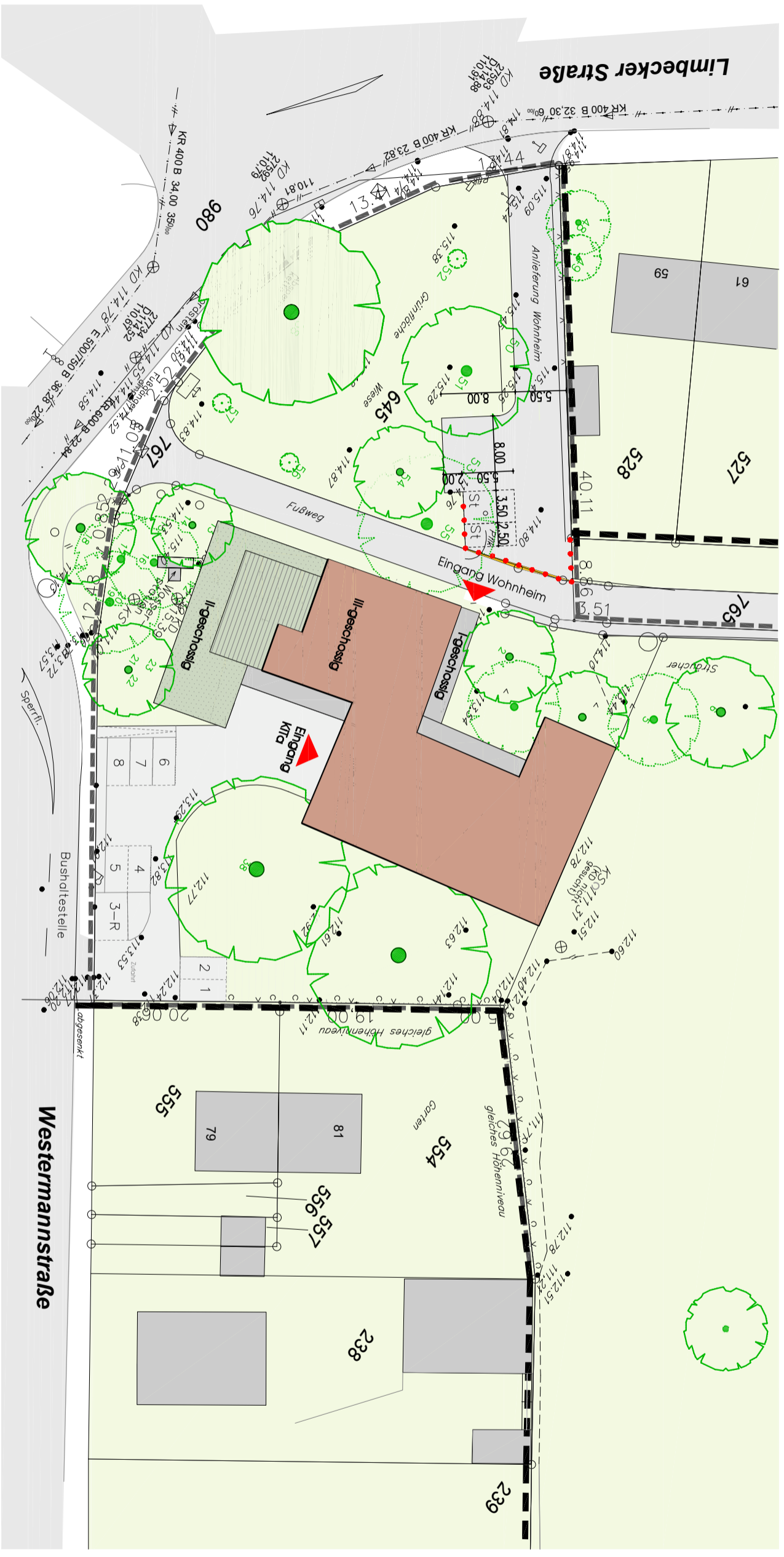
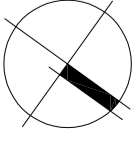

ANSICHT VON DER WESTERMANNSTRASSE